

OUTREACH OP DE EERSTE LIJN

JAC Middenkust gaat buiten spelen



Centrum Algemeen Welzijnswerk en Jeugdzorg Middenkust

721W

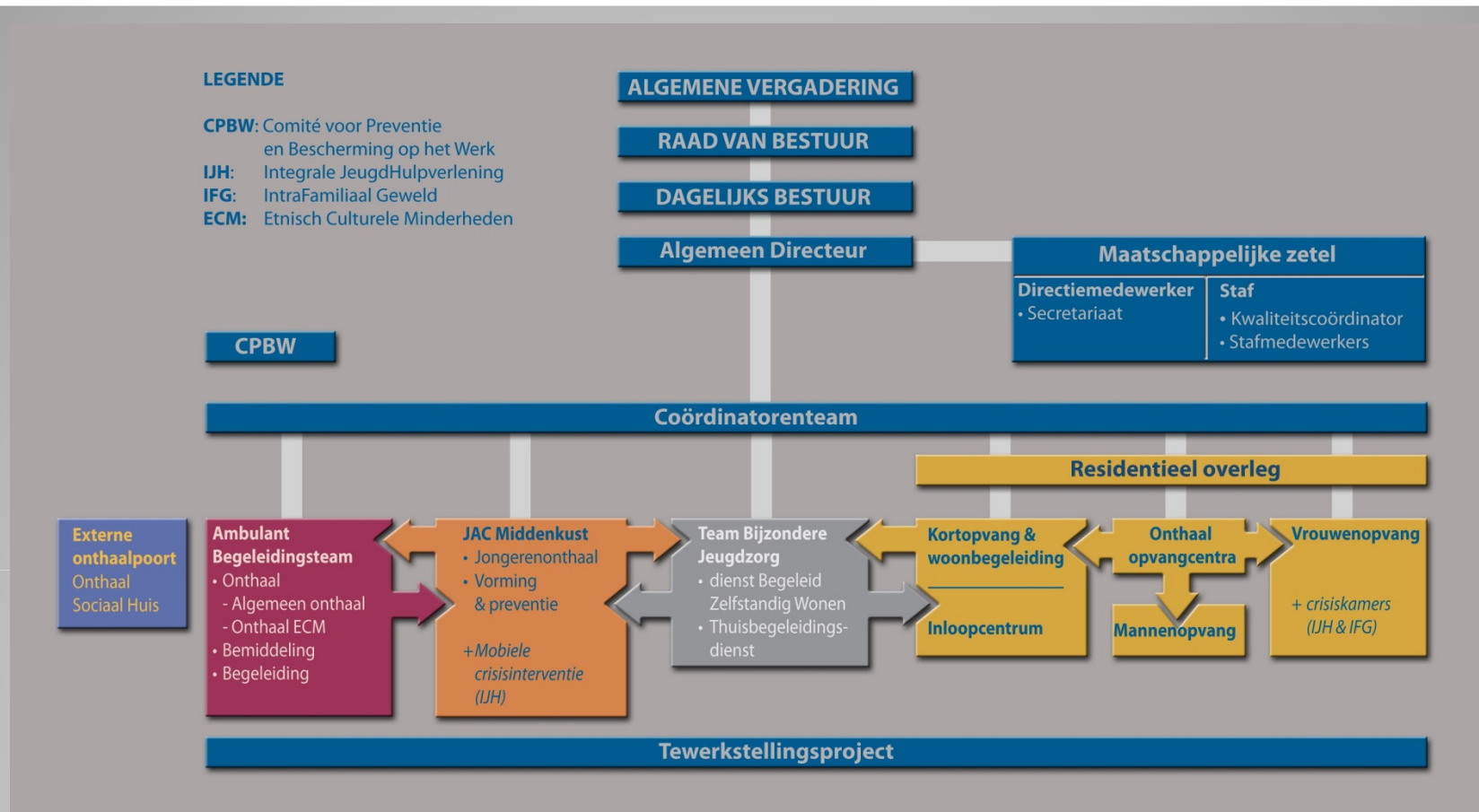

**JAC, afdeling van CAW & JZ
Middenkust vzw**



MISSIE JAC = PREVENTIE !

PREVENTIE

ONTHAAL

VORMING

FYSISCH

DIGITAAL

GROEP

INDIVIDUEEL

FYSISCH

- Op het centrum
- Buiten het centrum



DIGITAAL

- [Email](#)
- [Chat](#)
- [Website](#)
- [Facebook](#)

JONGEREN SPECIFIEK ONTHAAL

OP HET CENTRUM

- [Informatie](#)
- Advies
- Oriëntatie



BUITEN HET CENTRUM

- Outreachend werken
- JAC-on-TOUR
- Profilering

FYSISCH ONTHAAL

- Aanleiding = daling aanmeldingen via winkelmodel
- Ervaring = na vormingen aan jongeren en profilerings-acties toename aanmeldingen
- Specifieke opdracht via directie om de hele regio te bedienen
- Bevindingen doelgroep (drempels!)

Project outreachend werken

“Outreach is de verzamelterm voor welzijnsgerichte werkingen waarbij de werker de relatieve veiligheid van de eigen organisatie verlaat, zich begeeft in de leefwereld van de doelgroep en zich dus moet aanpassen aan diens regels.”

Definitie



- **Verzamelterm:** Outreach een verzamelterm voor verschillende werkingsvormen.
- **Welzijnsgericht:** Het welzijnsgerichte legt de nadruk op welzijn als doel in tegenstelling tot bijvoorbeeld veiligheid. Op deze manier is politiewerk geen outreach. Toch is de grens niet altijd even duidelijk. Overlastbeperking is veiligheidsgericht maar kan op een welzijnsgericht manier vorm worden gegeven.
- **Relatieve veiligheid:** De veiligheid die uitgaat van het intramuraal werken is vaak een misvatting die hulpverleners meedragen. De nadruk op deze term wijst dus op het verlaten van het onthaalmodel en het actief opzoeken van de cliënt.
- **Leefwereld van de doelgroep:** De plaats waar gewerkt wordt, is de plaats waar de doelgroep zich beweegt. Dit kan zijn op een straat of plein zijn, maar ook in een school of jeugdhuis.
- **Aanpassen aan de regels van de doelgroep:** In tegenstelling tot de klassieke manier van werken binnen een onthaal is het nu de hulpverlener die zich moet aanpassen en niet langer de cliënt. Dit werkt drempelverlagend en geeft de methodiek haar kracht.

- Jongeren moeten meer betrokken worden
- Niet alleen op uitvoerend vlak maar ook inhoudelijk (participatiegroep)
- Andere vindplaatsen dan onderwijs en jeugdhuizen
- Intermediairs zijn belangrijke doelgroep
- Aandacht voor diversiteit en (sub)cultuur

Nood aan een duidelijk doelgroepen beleid

Praktijkvoorbeeld :
ontwikkeling affiche 1^e graad



- Meerwaarde voor jongeren duidelijk maken
- Locatie en manieren om de dienst te bereiken bekend maken : informatieve website
- Uitklaring thema's waarmee jongeren met problemen en/of vragen bij ons terecht kunnen : seks en relaties, middelengebruik, socio-emotioneel, sociale vaardigheden, jongerenrechten, (alleen)wonen.

Nood aan duidelijk profileringsbeleid

Praktijkvoorbeeld :
Tienerwerking



- Momenteel focus op Oostende
- In kaart brengen vindplaatsen jongeren De Haan, Gistel, Oudenburg en Ichtegem
- Op zoek gaan naar partners voor samenwerkingsverbanden

Blinde vlekken in de regio Middenkust



Praktijkvoorbeeld :
JAC On Tour

- Jeugddiensten
- Jeugthuizen
- Jeugdraad
- Jeugdbewegingen
- Sportclubs



**Jeugdwerk als vindplaats voor
jongerenhulpverlening**

- Samenwerking met 7 gemeentelijke jeugddiensten
- Opleiden schakelfiguren
- Input en return
- Jeugdadviseur als preventiewerker
- Interactie met leeftijdsgenoten in 'natuurlijke situaties' : op café, in de sportclub, op straat, tijdens de schoolpauze, ...

Jeugdadviseurs XXL

- Drempel verlagen
- Contact leggen met de doelgroep
- Motiveren tot hulpverlening
- Hand uitsteken naar de moeilijk te bereiken doelgroepen

Outreaching werken in eigen huis

- JAC Middenkust
- Afdeling van CAW & JZ Middenkust vzw
- Zinnialaan 1 – 8400 Oostende
- 059/50.57.45
- jac@cawjz.be
- www.jacmiddenkust.be



Er bestaan geen domme vragen!